

新北市萬里區公所

中華民國 100 年度

(自 100 年 1 月 1 日起至 100 年 12 月 31 日止)

單 位 預 算

(第 9—28 冊)

(法定版)

主辦會計人員 謝建霖

機關長官 賴俊達

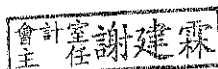

新北市各機關單位預算總目次

冊	別	編號	機	關	別	編號	機	關	別									
第	一	冊	01100	新	北	市	議	會										
第	二	冊	02100	新	北	市	政	府	秘	書	處							
第	三	冊	02201	新	北	市	政	府	人	事	處							
第	四	冊	02301	新	北	市	政	府	主	計	處	41900	統	籌	支	撥	科	目
												42900						
												43900						
第	五	冊	02401	新	北	市	政	府	政	風	處							
第	六	冊	02501	新	北	市	政	府	研	究	發	展	考	核	委	員	會	
第	六	之	一	冊	02502	新	北	市	政	府	資	訊	中	心				
第	七	冊	02601	新	北	市	政	府	新	聞	局							
第	八	冊	02701	新	北	市	政	府	法	制	局							
第	九	之	一	冊	02901	新	北	市	板	橋	區	公	所					
第	九	之	二	冊	02902	新	北	市	三	重	區	公	所					
第	九	之	三	冊	02903	新	北	市	中	和	區	公	所					
第	九	之	四	冊	02904	新	北	市	永	和	區	公	所					
第	九	之	五	冊	02905	新	北	市	新	莊	區	公	所					
第	九	之	六	冊	02906	新	北	市	新	店	區	公	所					
第	九	之	七	冊	02907	新	北	市	樹	林	區	公	所					
第	九	之	八	冊	02908	新	北	市	鶯	歌	區	公	所					
第	九	之	九	冊	02909	新	北	市	三	峽	區	公	所					
第	九	之	十	冊	02910	新	北	市	淡	水	區	公	所					
第	九	之	十	一	冊	02911	新	北	市	汐	止	區	公	所				
第	九	之	十	二	冊	02912	新	北	市	瑞	芳	區	公	所				
第	九	之	十	三	冊	02913	新	北	市	土	城	區	公	所				
第	九	之	十	四	冊	02914	新	北	市	蘆	洲	區	公	所				
第	九	之	十	五	冊	02915	新	北	市	五	股	區	公	所				
第	九	之	十	六	冊	02916	新	北	市	泰	山	區	公	所				
第	九	之	十	七	冊	02917	新	北	市	林	口	區	公	所				
第	九	之	十	八	冊	02918	新	北	市	深	坑	區	公	所				
第	九	之	十	九	冊	02919	新	北	市	石	碇	區	公	所				
第	九	之	二	十	冊	02920	新	北	市	坪	林	區	公	所				
第	九	之	二	十	一	冊	02921	新	北	市	三	芝	區	公	所			
第	九	之	二	十	二	冊	02922	新	北	市	石	門	區	公	所			
第	九	之	二	十	三	冊	02923	新	北	市	八	里	區	公	所			
第	九	之	二	十	四	冊	02924	新	北	市	平	溪	區	公	所			
第	九	之	二	十	五	冊	02925	新	北	市	雙	溪	區	公	所			
第	九	之	二	十	六	冊	02926	新	北	市	貢	寮	區	公	所			
第	九	之	二	十	七	冊	02927	新	北	市	金	山	區	公	所			
第	九	之	二	十	八	冊	02928	新	北	市	萬	里	區	公	所			
第	九	之	二	十	九	冊	02929	新	北	市	烏	來	區	公	所			

新北市各機關單位預算總目次

冊別	編號	機關別	編號	機關別
第十冊	09100	新北市政府民政局及所屬	09101	新北市立殯儀館
	09103	板橋區戶政事務所	09104	三重區戶政事務所
	09105	中和區戶政事務所	09106	新莊區戶政事務所
	09107	新店區戶政事務所	09108	永和區戶政事務所
	09109	樹林區戶政事務所	09110	鶯歌區戶政事務所
	09111	三峽區戶政事務所	09112	汐止區戶政事務所
	09113	瑞芳區戶政事務所	09114	淡水區戶政事務所
	09115	土城區戶政事務所	09116	蘆洲區戶政事務所
	09117	五股區戶政事務所	09118	泰山區戶政事務所
	09119	林口區戶政事務所	09120	八里區戶政事務所
	09121	深坑區戶政事務所	09122	石碇區戶政事務所
	09123	坪林區戶政事務所	09124	三芝區戶政事務所
	09125	石門區戶政事務所	09126	金山區戶政事務所
	09127	萬里區戶政事務所	09128	平溪區戶政事務所
	09129	雙溪區戶政事務所	09130	貢寮區戶政事務所
第十一冊	10100	新北市政府地政局	10101	板橋地政事務所
	10102	新莊地政事務所	10103	新店地政事務所
	10104	淡水地政事務所	10105	汐止地政事務所
	10106	瑞芳地政事務所	10107	三重地政事務所
	10108	中和地政事務所	10109	樹林地政事務所
第十二冊	11100	新北市政府消防局		
第十三冊	12100	新北市政府財政局	12101	稅捐稽徵處
第十四冊	13100	新北市政府教育局	13551	家庭教育中心
	13552	體育處		
第十五冊	14100	新北市政府文化局	14101	鶯歌陶瓷博物館
	14102	十三行博物館	14103	黃金博物館
	14104	市立圖書館	14105	淡水古蹟博物館
第十六冊	15100	新北市政府農業局	15102	動物防疫檢疫處
	15103	綠美化環境景觀處	15104	漁業及漁港事業管理處
第十七冊	16100	新北市政府經濟發展局		

新北市各機關單位預算總目次

冊別	編號	機關別	編號	機關別
第十八冊	17100	新北市政府社會局及所屬	17101	新北市政府社會救助金
	17102	新北市公益彩券盈餘分配基金	17103	仁愛之家
	17104	八里愛心教養院	17105	家庭暴力暨性侵害防治中心
	17110	板橋托兒所	17111	三重托兒所
	17112	中和托兒所	17113	永和托兒所
	17114	新莊托兒所	17115	新店托兒所
	17116	樹林托兒所	17117	鶯歌托兒所
	17118	三峽托兒所	17119	淡水托兒所
	17120	汐止托兒所	17121	瑞芳托兒所
	17122	土城托兒所	17123	蘆洲托兒所
	17124	五股托兒所	17125	泰山托兒所
	17126	林口托兒所	17127	深坑托兒所
	17128	石碇托兒所	17129	坪林托兒所
	17130	三芝托兒所	17131	石門托兒所
	17132	八里托兒所	17133	平溪托兒所
17134	雙溪托兒所	17135	貢寮托兒所	
17136	金山托兒所	17137	萬里托兒所	
17138	烏來托兒所			
第十九冊	18100	新北市政府衛生局		
第二十冊	19100	新北市政府環境保護局	19104	環境研究所
	20100	新北市政府工務局	20101	採購處
第二十一冊	20102	違章建築拆除大隊		
	21100	新北市政府警察局及所屬		
第二十二冊	21111	板橋分局	21112	海山分局
	21113	中和第一分局	21114	中和第二分局
	21115	永和分局	21116	三重分局
	21117	新莊分局	21118	土城分局
	21119	新店分局	21120	蘆洲分局
	21121	三峽分局	21122	樹林分局
	21123	汐止分局	21124	淡水分局
	21125	瑞芳分局	21126	金山分局
	21127	刑事警察大隊	21128	交通警察大隊
	21129	保安警察大隊	21130	少年警察隊
	21131	婦幼警察隊		
第二十三冊	22100	新北市政府水利局	22101	高灘地工程管理處
第二十四冊	23100	新北市政府交通局	23102	車輛行車事故鑑定委員會
	24100	新北市政府勞工局	24101	就業服務中心
第二十五冊	24103	職業訓練中心		
	25100	新北市政府原住民族行政局		
第二十六冊	26100	新北市政府城鄉發展局	26102	都市更新處
第二十七冊	27100	新北市政府觀光旅遊局		
第二十八冊	28100	新北市政府客家事務局		

新北市萬里區公所
預 算 總 說 明
中華民國 100 年度

一、現行法定職掌：

- (一)、本府組織規程業經行政院 99 年 10 月 8 日以院臺秘字第 0990104070 號令訂定發布，依該規程第 8 條規定設置萬里區公所。本區公所組織規程並經本府 99 年 12 月 25 日新北市政府北府法規字第 0991227588 號令發布施行。
- (二)、內部分層業務：置區長、主任秘書，下設 4 課 2 室及 1 員，預算員額職員 32 人、技工 2 人、工友 4 人，共計 38 人，內部分層業務如下：

1. 民政災防課：自治行政、地方行政、選務、調解行政、地政、原住民行政、區政諮詢委員會議、體育、國民教育、禮俗宗教、慶典活動、公墓及殯葬相關業務、兵役行政、兵役徵集及勤務、民防、全民防衛動員準備、災害防救組訓及整備、其他有關民政役政及災防事項。
2. 社會人文課：社會救助、老人福利、身心障礙福利、兒童及少年福利、婦女福利、社區發展、全民健康保險、人口政策及新住民相關業務、藝文推廣及其他有關社政事項。
3. 工務課：道路養護、建築管理、水利、都計、土木及建築工程事項、臨時接水電業務、路燈管理、收費廣告欄、路燈桿宮燈旗及其他土木相關工程事項。
4. 農業觀光課：工商、農政、公用事業、觀光推廣、河川及生態保育業務、公園綠地廣場等管理及養護及體育設施管理維護等。
5. 秘書室：文書、檔案、印信、庶務、採購、出納、研考、資訊、法制、工友管理、區務會議、公共關係、辦公廳舍維護管理及不屬其他各課、室事項。
6. 會計室：依法辦理歲計、會計及統計等事項。
7. 人事管理員：依法辦理人事管理事項。

二、前年度及上年度已過期間預算執行情形：無

三、本年度施政計畫重點及預算提要：

(一)、本年度計畫重點及預算績效：

- 1、落實市民申訴陳情案件、建議案件、瞭解民情、廣徵市政建設革興意見，加強地方建設。
- 2、推行地方自治、健全里鄰組織，發揮里鄰服務功能。
- 3、賡續辦理社會救助、社會福利、社區發展等工作，落實社會福利政策。
- 4、辦理防災綜合演習，加強環保、治安、美化、交通、育樂等工作。
- 5、賡續發展工商、農林漁牧業，提供土地利用價值，推行政府政策，發展地方經濟，達到富家強國。
- 6、賡續辦理鄰里公園維護管理、落實基層建設，以提供民眾休憩活動之場所。
- 7、進行「區政發展計畫」，藉由願景的規劃來凝聚大家的共識，期能共同推行塑造的發展特色與打造區民理想的生活環境。
- 8、賡續推行全民防衛動員業務，滿足平時戰時人力運用，增強國力，保障社會，鞏固國

新北市萬里區公所
預算總說明
中華民國 100 年度

家安全。

9、廣續推行兵役行政，維護兵役公平、強化軍民溝通，保障役男及其家屬權益，訪視部隊安全、扶助役男安家、宣導家屬安心。

10、依法辦理全民健保第五、六類及鄰長保險業務，保障被保險人權益並配合市長市政理念致力推動社會、健保綜合受理櫃臺整併，提升服務效能。

(二)、本年度預算提要：

1、歲入部分編列 120,970,000 元：

包括罰鍰及賠償收入 60,000 元、規費收入 2,068,000、財產收入 1,254,000、捐獻及贈與收入 117,588,000。

2、歲出部分編列 193,052,273 元：

區政業務預算計 193,052,273 元：包括人事費 34,142,000 元、業務費 37,404,273 元、獎補助費 111,981,000 元、設備及投資 9,125,000 元、第一預備金 400,000 元。

新北市萬里區公所
預算總說明
中華民國 100 年度

四、組織系統圖：

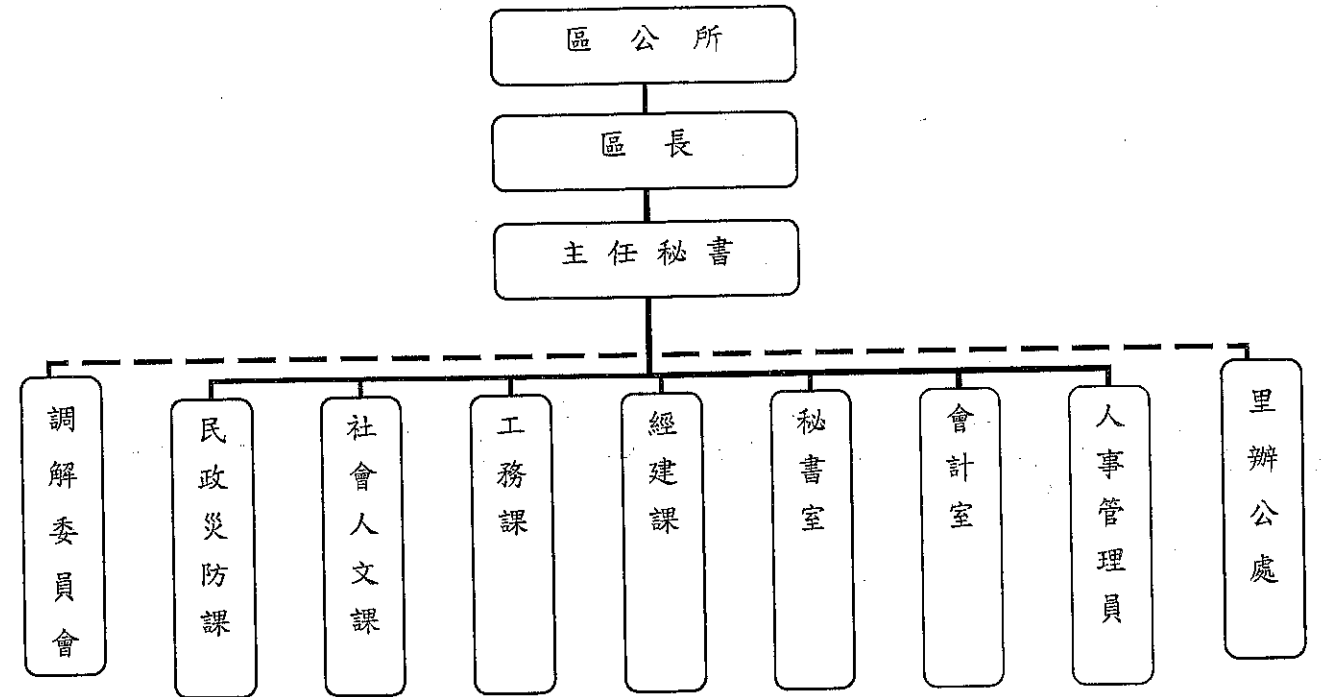

新北市萬里區公所
預 算 總 說 明
中 華 民 國 100 年 度

五、員額編制表：

職 稱	員 額
區 長	1
主 任 秘 書	1
課 長	4
主 任	1
調 解 會 秘 書	1
課 員	7
技 士	2
助 理 員	2
里 幹 事	5
技 佐	1
辦 事 員	3
書 記	2
技 工	2
工 友	4
會計室 會 計 主 任	1
人 事 管 理 員	1
合 計	員 32 工 6

新北市萬里區公所

預 算 總 說 明

中 華 民 國 100 年 度

員額編制表

類 別	法定編制員額	本年度預算員額	上年度預算員額	與上年度預算 員額比較增減
民意代表				
職員	32	32		32
教員				
警察人員				
消防人員				
技工	2	2		2
駕駛				
工友	4	4		4

新北市萬里區公所
歲入來源別預算表

中華民國100年度

單位：新臺幣千元

款	項	科 目		名稱及編號	本年度 預算數	上年度 預算數	前年度 決算數	本年度與 上年度比較	說明及法令依據
		目	節						
				總 計	120,970			120,970	
				經常門合計	120,970			120,970	
03				01030000000000 罰款及賠償收入	60			60	
	02928			0103029280000 新北市萬里區公所	60			60	
			03	0103029280300 賠償收入	60			60	
			03	0103029280303 一般賠償收入	60			60	
04				01040000000000 規費收入	2,068			2,068	
	02928			0104029280000 新北市萬里區公所	2,068			2,068	
			01	0104029280100 行政規費收入	1,300			1,300	
			02	0104029280102 公墓使用規費	1,200			1,200	
			05	0104029280105 證照費	100			100	
			02	0104029280200 使用規費收入	768			768	
			05	0104029280205 場地設施使用費	708			708	
			06	0104029280206 資料使用費	60			60	
06				01060000000000 財產收入	1,254			1,254	
	02928			0106029280000 新北市萬里區公所	1,254			1,254	
			01	0106029280100 財產孳息	1,154			1,154	

新北市萬里區公所
歲入來源別預算表

中華民國100年度

單位：新臺幣千元

款	項	科 目		名稱及編號	本年度 預算數	上年度 預算數	前年度 決算數	本年度與 上年度比較	說明及法令依據
		目	節						
			01	0106029280101 利息收入	68			68	
			05	0106029280105 租金收入	1,086			1,086	
			06	0106029280600 廢舊物資售價	100			100	
			01	0106029280601 廢舊物資售價	100			100	
09				01090000000000 捐獻及贈與收入	117,588			117,588	
	02928			0109029280000 新北市萬里區公所	117,588			117,588	
			01	0109029280100 捐獻收入	117,588			117,588	
			01	0109029280101 一般捐獻	117,588			117,588	

新北市萬里區公所
歲出機關別預算表

中華民國100年度

單位：新臺幣千元

款	項	科		名稱及編號	本年度預算數	上年度預算數	前年度決算數	本年度與上年度比較	增減說明
		目	節						
				總計	193,052			193,052	
02				00200000000 新北市政府主管	193,052			193,052	
	02928			00292800000 新北市萬里區公所	193,052			193,052	
				經常門合計	183,927			183,927	
		09		003029280900 區政業務	183,927			183,927	
			01	0103029280901 區政業務	183,527			183,527	
				010302928090101 一般行政	41,533			41,533	
				010302928090102 民政業務	18,210			18,210	
				010302928090103 役政及防災業務	1,049			1,049	
				010302928090104 宗教禮俗	1,839			1,839	
				010302928090105 農漁業務	618			618	
				010302928090107 交通業務	4,327			4,327	
				010302928090109 觀光業務	4,852			4,852	
				010302928090110 社會業務	98,259			98,259	
				010302928090111 文化業務	12,057			12,057	
				010302928090113 社區發展	783			783	
			02	0103029280902 第一預備金	400			400	
				資本門合計	9,125			9,125	
		09		003029280900 區政業務	9,125			9,125	
			01	0203029280901 區政業務	9,125			9,125	
				020302928090121 建築及設備	9,125			9,125	

新北市萬里區公所
歲入項目說明提要與預算明細表

中華民國100年度

單位：新臺幣元

經常門		承辦單位		預算金額	
來源別子目及細目與編號	0103029280303 賠償收入-一般賠償收入	新北市萬里區公所	60千元		
歲入項目說明	一、項目內容：各項工程或採購案逾期違約金收入				
	二、法令依據：依據採購案契約規定辦理				
科目名稱及編號	單位	數量	單價	預算數	說明及收入依據
0103029280300 賠償收入				60,000	
0103029280303 一般賠償收入	年	1	60,000	60,000	依採購案契約規定辦理各項工程或採購案逾期違約金收入

新北市萬里區公所

歲入項目說明提要與預算明細表

經常門 中華民國100年度 單位：新臺幣元

來源別子目及 細目與編號	0104029280102 行政規費收入-公墓使用規費	承辦單位	新北市萬里區公所	預算金額	1,200千元
-----------------	--------------------------------	------	----------	------	---------

歲入項目說明

一、項目內容：公墓基地及中幅納骨堂使用費

二、法令依據：依99年12月25日公告繼續適用「臺北縣萬里鄉公所公墓暨納骨堂自治條例」辦理

科目名稱及編號	單位	數量	單價	預算數	說明及收入依據
0104029280100 行政規費收入				1,200,000	
0104029280102 公墓使用規費				1,200,000	
	件	48	25,000	1,200,000	中幅納骨堂使用費。公墓使用費 中幅納骨堂1樓25,000元、2樓23,000元、2樓(骨灰位)17,000元，外縣市雙倍收費。

新北市萬里區公所

歲入項目說明提要與預算明細表

經常門 中華民國100年度 單位：新臺幣元

來源別子目及 細目與編號	0104029280105 行政規費收入-證照費	承辦單位	新北市萬里區公所	預算金額	100千元
-----------------	-----------------------------	------	----------	------	-------

歲入項目說明

一、項目內容：都市計畫土地使用分區證明規費收入

二、法令依據：依99年12月25日公告繼續適用「臺北縣萬里鄉核發都市計畫土地使用分區證明書自治條例」辦理

科目名稱及編號	單位	數量	單價	預算數	說明及收入依據
0104029280100 行政規費收入				100,000	
0104029280105 證照費				100,000	
	件	1,000	100	100,000	土地使用分區證明規費同地段五筆以內每份收費100元，超過五筆者每增加一筆加收20元，不同地段者分段計價之

新北市萬里區公所

歲入項目說明提要與預算明細表

經常門 中華民國100年度 單位：新臺幣元

來源別子目及細目與編號	0104029280205 使用規費收入-場地設施使用費	承辦單位	新北市萬里區公所	預算金額	708千元
-------------	---------------------------------	------	----------	------	-------

歲入項目說明

一、項目內容：野柳臨時賣店區使用管理費

二、法令依據：依99年12月25日公告繼續適用「臺北縣萬里鄉野柳臨時賣店區管理自治條例」辦理

科目名稱及編號	單位	數量	單價	預算數	說明及收入依據
0104029280200 使用規費收入				708,000	
0104029280205 場地設施使用費				708,000	
	月	12	59,000	708,000	野柳臨時賣店區使用管理費

新北市萬里區公所

歲入項目說明提要與預算明細表

經常門 中華民國100年度 單位：新臺幣元

來源別子目及細目與編號	0104029280206 使用規費收入-資料使用費	承辦單位	新北市萬里區公所	預算金額	60千元
-------------	-------------------------------	------	----------	------	------

歲入項目說明

一、項目內容：依照政府採購法及有關法令規定辦理採購業務招標說明書工本費。

二、法令依據：依政府採購法第29條及政府採購法施行細則第28條之1規定辦理

科目名稱及編號	單位	數量	單價	預算數	說明及收入依據
0104029280200 使用規費收入				60,000	
0104029280206 資料使用費				60,000	
	年	1	60,000	60,000	辦理採購業務招標說明書工本費 (100元*600件)

新北市萬里區公所

歲入項目說明提要與預算明細表

經常門 中華民國100年度 單位：新臺幣元

來源別子目及 細目與編號	0106029280101 財產孳息-利息收入	承辦單位	新北市萬里區公所	預算金額	68千元
-----------------	----------------------------	------	----------	------	------

歲入項目說明

一、項目內容：保管金及專戶存款利息收入

二、法令依據：依專戶之活期儲蓄存款利率計算

科目名稱及編號	單位	數量	單價	預算數	說明及收入依據
0106029280100 財產孳息				68,000	
0106029280101 利息收入	年	1	68,000	68,000	保管金及專戶存款利息收入

新北市萬里區公所

歲入項目說明提要與預算明細表

經常門 中華民國100年度 單位：新臺幣元

來源別子目及 細目與編號	0106029280105 財產孳息-租金收入	承辦單位	新北市萬里區公所	預算金額	1,086千元
-----------------	----------------------------	------	----------	------	---------

歲入項目說明

一、項目內容：店舖租金收入及商場停車場收入。

二、法令依據：依99年12月25日公告繼續適用「臺北縣萬里鄉公共造產綜合商場管理自治條例」辦理

科目名稱及編號	單位	數量	單價	預算數	說明及收入依據
0106029280100 財產孳息				1,086,000	
0106029280105 租金收入	月	12	27,000	324,000	綜合商場停車場27位租金。
	月	12	63,500	762,000	一、野柳店舖五間月租： 4,000*12*5=240,000元。 二、綜合商場一樓店舖：1. 甲五間月租7,000 *12*5=420,000元。2.另一 間坪數較大8,500*12=102, 000元

新北市萬里區公所

歲入項目說明提要與預算明細表

經常門 中華民國100年度 單位：新臺幣元

來源別子目及細目與編號	0106029280601 廢舊物資售價-廢舊物資售價	承辦單位	新北市萬里區公所	預算金額	100千元
-------------	--------------------------------	------	----------	------	-------

歲入項目說明

一、項目內容：變賣報廢公有財產收入

二、法令依據：依行政院頒定「各機關財物報廢分級核定金額表」及「各機關奉准報廢財產之變賣及估價作業程序」規定辦理

科目名稱及編號	單位	數量	單價	預算數	說明及收入依據
0106029280600 廢舊物資售價				100,000	
0106029280601 廢舊物資售價				100,000	
	年	1	100,000	100,000	變賣報廢公有財產收入

新北市萬里區公所

歲入項目說明提要與預算明細表

經常門 中華民國100年度 單位：新臺幣元

來源別子目及細目與編號	0109029280101 捐獻收入-一般捐獻	承辦單位	新北市萬里區公所	預算金額	117,588千元
-------------	----------------------------	------	----------	------	-----------

歲入項目說明

一、項目內容：電協會協助金、核能後端基金-放射性廢料貯存回饋金、自來水水源水質水量回饋金

二、法令依據：依台電公司促進電力開發協助金執行要點、核能發電後端營運基金收支保管及運用辦法及自來水法第十二條規定

科目名稱及編號	單位	數量	單價	預算數	說明及收入依據
0109029280100 捐獻收入				117,588,000	
0109029280101 一般捐獻				117,588,000	
	年	1	93,953,000	93,953,000	電協會協助金 (歲出編列：區政業務-役政及防災業務-一般事務費560,000元、區政業務-社會業務-獎補助費76,780,000元、區政業務-文化業務-獎補助費11,813,000元、區政業務-建築及設備-設備及投資4,800,000元)
	年	1	22,000,000	22,000,000	核能後端基金-放射性廢料貯存回饋金 (歲出編列：區政業務-社會業務-獎補助費21,000,000元、區政業務-建築及設備-設備及投資1,000,000元)
	年	1	1,635,000	1,635,000	自來水水源水質水量回饋金 (歲出編列：區政業務-建築及設備-設備及投資1,635,000元)

新北市萬里區公所

歲出計畫說明提要與各項費用明細表

經常門 中華民國100年度 單位：新臺幣元

業務計畫及工作計畫名稱與編號	0103029280901 區政業務-區政業務	承辦單位 新北市萬里區公所	預算金額 183,527千元	說明	
歲出計畫說明	一、計畫內容：(一)辦理地方自治工作、禮俗宗教、新移民生活輔導、環境衛生、義務教育、各類社教活動、地方文化特色活動等事項，並加強區民活動中心管理維護及鄰里基層相關業務。(二)辦理各項社會救助、社會福利、社區發展、災害救助等工作。(三)辦理地政、工商、農業使用證明申請案件審查、遊憩設施維護、公園之清潔管理維護及推動鄰里公園認養事項。(四)依據兵役法及兵役施行法辦理兵役行政、替代役徵訓、兵役勤務、退伍役男歸鄉報到管理等工作，並配合戶役政資訊系統及兵役資料電腦建檔作業。(五)辦理全民健康保險第一、五、六類被保險人或眷屬有關承保、轉出、退保、停保、復保、異動事項及受理民眾委託代辦健保IC卡等業務。(六)辦理人事、政風與會計等業務。 二、預期成果：如期完成				
分支計畫及用途別科目	單位	數量	單價	預算數	說明
區政業務-區政業務				183,527,273	市庫負擔73,374,273元，其他110,153,000元。
010302928090101 一般行政				41,532,960	市庫負擔41,532,960元。
0100 人事費				33,048,000	
0103 法定編制人員待遇	年	1	19,246,422	19,246,422	法定編制人員薪津
0104 約聘僱人員待遇	人*月	1*12	22,500	270,000	二等約僱人員薪津
0105 技工及工友待遇	年	1	792,000	792,000	技工薪津
0105 技工及工友待遇	年	1	1,488,000	1,488,000	工友薪津
0111 獎金	年	1	3,027,000	3,027,000	法定編制人員考績及年終工作獎金
0111 獎金	年	1	231,000	231,000	技工考績及年終工作獎金
0111 獎金	年	1	434,000	434,000	工友考績及年終工作獎金
0111 獎金	人*月	1*1.5	22,500	33,750	二等約僱人員年終工作獎金
0111 獎金	年	1	951,628	951,628	代表會99年度春節慰勞金
0121 其他給與	年	1	512,000	512,000	法定編制人員休假補助費
0121 其他給與	年	1	32,000	32,000	技工休假補助費
0121 其他給與	年	1	64,000	64,000	工友休假補助費
0121 其他給與	人	1	16,000	16,000	二等約僱人員休假補助費
0131 加班值班費	年	1	561,600	561,600	辦理各項業務加班費
0131 加班值班費	年	1	600,000	600,000	法定編制人員不休假加班費

新北市萬里區公所

歲出計畫說明提要與各項費用明細表

經常門 中華民國100年度 單位：新臺幣元

分支計畫及用途別科目	單位	數量	單價	預算數	說明
0131 加班值班費	年	1	40,000	40,000	技工不休假加班費
0131 加班值班費	年	1	70,000	70,000	工友不休假加班費
0142 退休離職儲金	年	1	330,480	330,480	提撥退撫基金等
0142 退休離職儲金	人*月	1*12	1,368	16,416	二等約僱人員退職準備
0142 退休離職儲金	年	1	100,000	100,000	技工退職準備
0142 退休離職儲金	年	1	100,000	100,000	工友退職準備
0151 保險	年	1	3,500,000	3,500,000	職員保險費
0151 保險	人*月	1*12	2,642	31,704	二等約僱人員保險費
0151 保險	年	1	200,000	200,000	技工保險費
0151 保險	年	1	400,000	400,000	工友保險費
0200 業務費				8,328,960	
0202 水電費	年	1	1,029,460	1,029,460	行政大樓、文化大樓、轉播站及各籃球場水電費
0203 通訊費	年	1	529,645	529,645	電話費、網路通訊費等
0213 資訊服務費	年	1	262,000	262,000	資訊設備系統維護維護費
0221 稅捐及規費	年	1	33,690	33,690	車輛牌照稅
0221 稅捐及規費	年	1	18,630	18,630	車輛燃料費
0221 稅捐及規費	輛	5	450	2,250	公務機車燃料費(125CC)
0221 稅捐及規費	輛	1	900	900	10年以上車輛檢驗費
0231 保險費	輛	3	2,591	7,773	小客車保險費
0231 保險費	輛	5	666	3,330	公務機車保險費
0231 保險費	年	1	400,000	400,000	行政大樓、文化大樓火險、地震險、公共安全責任險等保險費
0249 臨時人員酬金	年	1	3,336,760	3,336,760	臨時人員10人薪資、保險費、退職準備、年終工作獎金及加班費等
0250 按日按件計資酬金	人*次	11*24	1,000	264,000	區政諮詢委員出席費
0251 委辦費	年	1	160,000	160,000	公安、消防申報簽證服務費

新北市萬里區公所

歲出計畫說明提要與各項費用明細表

經常門 中華民國100年度 單位：新臺幣元

分支計畫及用途別科目	單位	數量	單價	預算數	說明
0271 物品	公升*月*	27*12*5	30	48,600	公務機車油料費
0271 物品	公升*月*	143*12*3	30	154,440	公務車油料費
0279 一般事務費	輛	1	486,842	486,842	基本行政辦公費及統籌事務費
0279 一般事務費	年	1	16,000	16,000	區長健康檢查費
0279 一般事務費	年	1	28,000	28,000	員工健康檢查費
0279 一般事務費	年	1	100,000	100,000	城鄉交流活動
0279 一般事務費	人	41	2,400	98,400	文康活動費
0279 一般事務費	年	1	45,000	45,000	行政大樓綠美化、清潔用品費
0279 一般事務費	年	1	126,000	126,000	新建行政大樓保全系統費
0279 一般事務費	年	1	300,000	300,000	行政大樓搬遷費
0279 一般事務費	人*次	11*24	1,000	264,000	區政諮詢委員交通費
0279 一般事務費	人	11	3,840	42,240	區政諮詢委員聯誼活動相關費用
0282 車輛及辦公器具養護費	輛	5	1,700	8,500	公務機車養護費
0282 車輛及辦公器具養護費	輛	1	34,000	34,000	公務車養護費
0282 車輛及辦公器具養護費	輛	1	25,500	25,500	公務車養護費
0282 車輛及辦公器具養護費	輛	1	51,000	51,000	公務車養護費
0291 國內旅費	年	1	140,000	140,000	洽公差旅費
0298 特別費	月	12	26,000	312,000	區長特別費
0400 獎補助費				156,000	
0456 獎勵及慰問	人*節	26*3	2,000	156,000	退休職人員三節慰問金
010302928090102 民政業務				18,210,000	市庫負擔18,210,000元。
0200 業務費				15,978,000	
0203 通訊費	年	1	246,600	246,600	民政廣播系統ADSL月租費
0214 其他業務租金	年	1	180,000	180,000	路口監視器主機場地租金
0221 稅捐及規費	年	1	165,000	165,000	店舖商場房屋稅。

新北市萬里區公所

歲出計畫說明提要與各項費用明細表

經常門 中華民國100年度 單位：新臺幣元

分支計畫及用途別科目	單位	數量	單價	預算數	說明
0221 稅捐及規費	輛	6	450	2,700	公務機車燃料費(125cc)
0231 保險費	里	10	16,000	160,000	里長健康檢查費
0231 保險費	年	1	96,320	96,320	店舖商場火險及公共意外責任險
0231 保險費	輛	6	666	3,996	公務機車保險費
0249 臨時人員酬金	年	1	361,476	361,476	臨時人員1人薪資、保險費、退職準備、年終工作獎金及加班費等
0271 物品	公升*月*	27*12*6	30	58,320	公務機車油料費
0279 一般事務費	里*月	10*12	45,000	5,400,000	里長事務費
0279 一般事務費	里	10	15,000	150,000	里長保險費
0279 一般事務費	人次	920	700	644,000	調解委員出席費
0279 一般事務費	年	1	28,000	28,000	租佃委員調解出席費
0279 一般事務費	年	1	857,000	857,000	各里活動中心電話費、水電費、維修費
0279 一般事務費	年	1	5,350,000	5,350,000	各里里基層工作經費
0279 一般事務費	年	1	15,000	15,000	辦理各里活動經費
0279 一般事務費	鄰*月	186*12	300	669,600	鄰長報費
0279 一般事務費	年	1	468,000	468,000	里鄰長健保費
0279 一般事務費	里*月	10*12	300	36,000	里長報費
0279 一般事務費	人	11	500	5,500	區長、里長生日蛋糕
0279 一般事務費	人	196	3,840	752,640	里鄰長聯誼活動相關費用
0279 一般事務費	人	9	3,840	34,560	調解委員聯誼活動相關費用
0279 一般事務費	人	10	3,840	38,400	租佃委員聯誼活動相關費用
0281 房屋建築養護費	年	1	47,768	47,768	商場維護費
0282 車輛及辦公器具養護費	輛	6	1,700	10,200	公務機車養護費
0283 設施及機械設備養護費	年	1	100,000	100,000	重要路口監視器系統維護費
0291 國內旅費	年	1	96,920	96,920	洽公差旅費
0400 獎補助費				2,232,000	

新北市萬里區公所

歲出計畫說明提要與各項費用明細表

經常門 中華民國100年度 單位：新臺幣元

分支計畫及用途別科目	單位	數量	單價	預算數	說明
0457 其他補助及捐助	人*月	186*12	1,000	2,232,000	鄰長交通補助費
010302928090103				1,049,000	市庫負擔489,000元，其他560,000元。
役政及防災業務				1,049,000	
0200 業務費					
0203 通訊費	年	1	6,000	6,000	災害應變中心衛星電話費
0203 通訊費	年	1	6,250	6,250	役政電話費、郵資
0221 稅捐及規費	輛	1	450	450	公務機車燃料費(125CC)
0231 保險費	輛	1	666	666	公務機車保險費
0271 物品	公升*月*	27*12*1	30	9,720	公務機車油料費
0279 一般事務費	年	1	281,064	✓ 281,064	役政業務費、防災業務費
0279 一般事務費	年	1	111,000	✓ 111,000	春安工作及災害應變中心事務費
0279 一般事務費	年	1	560,000	560,000	民防、義警、義消、義交等團體三節慰問金(台電電協會協助金)
0282 車輛及辦公器具養護費	輛	1	1,700	1,700	公務機車養護費
0291 國內旅費	年	1	48,000	✓ 48,000	洽公差旅費
0294 運費	年	1	24,150	24,150	役男體檢入營之運輸通行費
010302928090104				1,839,000	市庫負擔1,839,000元。
宗教禮俗				547,000	
0100 人事費					
0104 約聘僱人員待遇	人*月	1*12	33,000	396,000	五等約僱人員薪津
0111 獎金	人*月	1*1.5	33,000	49,500	五等約僱人員年終工作獎金
0121 其他給與	人	1	16,000	16,000	五等約僱人員休假補助費
0121 其他給與	式	1	828	828	配合用途別科目調整至千元
0131 加班值班費	年	1	14,400	14,400	辦理各項業務加班費
0142 退休離職儲金	人*月	1*12	1,998	23,976	五等約僱人員退職準備
0151 保險	人*月	1*12	3,858	46,296	五等約僱人員保險費
0200 業務費				1,292,000	
0202 水電費	年	1	102,000	102,000	納骨堂電費

新北市萬里區公所

歲出計畫說明提要與各項費用明細表

經常門 中華民國100年度 單位：新臺幣元

分支計畫及用途別科目	單位	數量	單價	預算數	說明
0221 稅捐及規費	輛	1	450	450	公務機車燃料費(125cc)
0231 保險費	年	1	30,000	30,000	納骨堂保險費
0231 保險費	輛	1	666	666	公務機車保險費
0249 臨時人員酬金	年	1	216,000	216,000	公墓整地除草種植花木等費用
0271 物品	公升*月*	27*12*1	30	9,720	公務機車油料費
0279 一般事務費	輛	1	30,000	30,000	納骨堂公共安全檢查費
0279 一般事務費	年	1	677,464	677,464	納骨堂業務費
0282 車輛及辦公器具養護費	輛	1	1,700	1,700	公務機車養護費
0283 設施及機械設備養護費	年	1	200,000	200,000	公墓道路水溝、納骨堂零星工程維修
0291 國內旅費	年	1	24,000	24,000	洽公差旅費
010302928090105				618,000	市庫負擔618,000元。
農漁業務				618,000	
0200 業務費					
0221 稅捐及規費	輛	3	450	1,350	公務機車燃料費(125CC)
0231 保險費	輛	3	666	1,998	公務機車保險費
0249 臨時人員酬金	年	1	361,476	361,476	臨時人員1人薪資、保險費、退職準備、年終工作獎金及加班費等
0271 物品	公升*月*	27*12*3	30	29,160	公務機車油料費
0279 一般事務費	輛	1	100,000	100,000	水旱田、農用證明、水保等業務雜支及上級督導考核事務費
0279 一般事務費	年	1	46,916	46,916	土石流防災事務費
0282 車輛及辦公器具養護費	輛	3	1,700	5,100	公務機車養護費
0291 國內旅費	年	1	72,000	72,000	洽公差旅費
010302928090107				4,327,000	市庫負擔4,327,000元。
交通業務				547,000	
0100 人事費					
0104 約聘僱人員待遇	人*月	1*12	33,000	396,000	五等約僱人員薪津
0111 獎金	人*月	1*1.5	33,000	49,500	五等約僱人員年終工作獎金

新北市萬里區公所

歲出計畫說明提要與各項費用明細表

經常門

中華民國100年度

單位：新臺幣元

分支計畫及用途別科目	單位	數量	單價	預算數	說明
0121 其他給與	人	1	16,000	16,000	五等約僱人員休假補助費
0121 其他給與	式	1	828	828	配合用途別科目調整至千元
0131 加班值班費	年	1	14,400	14,400	辦理各項業務加班費
0142 退休離職儲金	人*月	1*12	1,998	23,976	五等約僱人員退職準備
0151 保險	人*月	1*12	3,858	46,296	五等約僱人員保險費
0200 業務費				3,780,000	
0221 稅捐及規費	年	1	26,440	26,440	小客車牌照稅
0221 稅捐及規費	年	1	13,410	13,410	小客車燃料費
0221 稅捐及規費	輛	3	450	1,350	公務機車燃料費(125CC)
0221 稅捐及規費	年	1	18,900	18,900	大客車牌照稅(社區巴士)
0221 稅捐及規費	年	1	20,628	20,628	大客車燃料費(社區巴士)
0221 稅捐及規費	輛	3	1,200	3,600	5年以上車輛檢驗費(大型車)
0231 保險費	年	1	97,770	97,770	乘客意外保險(社區巴士)
0231 保險費	輛	2	2,591	5,182	小客車保險費
0231 保險費	輛	3	666	1,998	公務機車保險費
0231 保險費	輛	3	39,720	119,160	大客車保險費(社區巴士)
0249 臨時人員酬金	年	1	1,903,500	1,903,500	社區巴士駕駛員3人薪資、保險費、退職準備、年終工作獎金及加班費等
0249 臨時人員酬金	年	1	361,476	361,476	臨時人員1人薪資、保險費、退職準備、年終工作獎金及加班費等
0271 物品	公升*月*輛	143*12*1	30	51,480	小客車油料費
0271 物品	公升*月*輛	550*12*3	27	534,600	大客車油料費(社區巴士)
0271 物品	公升*月*輛	27*12*3	30	29,160	機車油料費
0271 物品	公升*月*輛	143*12*1	27	46,332	小客車油料費
0282 車輛及辦公器具養護費	輛	2	8,500	17,000	小客車養護費
0282 車輛及辦公器具養護費	輛	3	1,700	5,100	公務機車養護費
0282 車輛及辦公器具養護費	年	1	421,766	421,766	社區巴士輪胎及各項維修費

新北市萬里區公所

歲出計畫說明提要與各項費用明細表

經常門

中華民國100年度

單位：新臺幣元

分支計畫及用途別科目	單位	數量	單價	預算數	說明
費					
0291 國內旅費	年	1	101,148	101,148	洽公差旅費
010302928090109 觀光業務				4,852,000	市庫負擔4,852,000元。
0200 業務費				4,852,000	
0279 一般事務費	年	1	4,800,000	4,800,000	野柳神明淨港文化祭活動經費
0283 設施及機械設備養護費	年	1	28,000	28,000	登山步道及觀光景點清潔費
0291 國內旅費	年	1	24,000	24,000	洽公差旅費
010302928090110 社會業務				98,259,313	市庫負擔479,313元，其他97,780,000元。
0200 業務費				479,313	
0249 臨時人員酬金	年	1	407,265	407,265	臨時人員2人薪資、保險費、退職準備、年終工作獎金及加班費等 + 148,500
0279 一般事務費	年	1	24,048	24,048	各項事務費
0291 國內旅費	年	1	48,000	48,000	洽公差旅費
0400 獎補助費				97,780,000	
0430 社會保險負擔	年	1	2,095,000	2,095,000	辦理區民意外險保費(台電電協會協助金)
0431 社會福利津貼及濟助	年	1	2,700,000	2,700,000	補助本區列管精神病患津貼(台電電協會協助金)
0431 社會福利津貼及濟助	年	1	2,400,000	2,400,000	辦理持有區內身心障礙手冊中度、重度、極重度之身障人士三節慰問金(台電電協會協助金)
0431 社會福利津貼及濟助	年	1	840,000	840,000	辦理持有區內身心障礙手冊輕度之身障人士三節慰問金(台電電協會協助金)
0431 社會福利津貼及濟助	年	1	3,200,000	3,200,000	辦理區民喪補助費(台電電協會協助金)
0431 社會福利津貼及濟助	年	1	31,245,000	31,245,000	辦理區內60歲以上老人四節敬老金(台電電協會協助金)
0431 社會福利津貼及濟助	年	1	51,000,000	51,000,000	設籍本區區民電費及電視收視補助費(台電電協會協助金30,000,000元及核能後端基金21,000,000元)

新北市萬里區公所

歲出計畫說明提要與各項費用明細表

經常門

中華民國100年度

單位：新臺幣元

分支計畫及用途別科目	單位	數量	單價	預算數	說明
0431 社會福利津貼及濟助	年	1	4,000,000	✓ 4,000,000	辦理區內生育補助(台電電協會協助金)
0457 其他補助及捐助	年	1	300,000	✓ 300,000	本區市立托兒所營養午餐(台電電協會協助金)
010302928090111 文化業務				12,057,000	市庫負擔244,000元,其他11,813,000元。
0200 業務費				244,000	
0279 一般事務費	年	1	220,000	220,000	參加市運活動相關費用
0291 國內旅費	年	1	24,000	24,000	洽公差旅費
0400 獎補助費				11,813,000	
0429 對學生之獎助	年	1	8,100,000	8,100,000	就讀本區國小、國中之學童營養午餐補助費(台電電協會協助金)
0429 對學生之獎助	年	1	3,713,000	3,713,000	設籍本區而就讀外縣市(或非本區)國小、國中之學童營養午餐補助費(台電電協會協助金)
010302928090113 社區發展				783,000	市庫負擔783,000元。
0200 業務費				783,000	
0221 稅捐及規費	輛	1	450	450	公務機車燃料費(125CC)
0231 保險費	輛	1	666	666	公務機車保險費
0249 臨時人員酬金	年	1	722,464	722,464	臨時人員2人薪資、保險費、退職準備、年終工作獎金及加班費等
0271 物品	公升*月*	27*12*1	30	9,720	公務機車油料費
0282 車輛及辦公器具養護費	輛	1	1,700	1,700	公務機車養護費
0291 國內旅費	年	1	48,000	48,000	洽公差旅費

新北市萬里區公所

歲出計畫說明提要與各項費用明細表

資本門

中華民國100年度

單位：新臺幣元

業務計畫及工作計畫名稱與編號	承辦單位	預算金額			
0203029280901 區政業務-區政業務	新北市萬里區公所	9,125千元			
歲出計畫說明 一、計畫內容：興建辦公廳舍，改善辦公暨里鄰環境及設備。 二、預期成果：如期完成					
分支計畫及用途別科目	單位	數量	單價	預算數	說明
區政業務-區政業務				9,125,000	市庫負擔1,690,000元,其他7,435,000元。
020302928090121 建築及設備				9,125,000	市庫負擔1,690,000元,其他7,435,000元。
0300 設備及投資				9,125,000	
0302 房屋建築及設備費	年	1	500,000	✓ 500,000	全區基礎工程(核能後端基金)
0303 公共建設及設施費	年	1	4,800,000	4,800,000	萬里區雙興里8鄰達天道路拓寬工程(台電電協會協助金,核定文號:99.12.24D核二0991200237號函)
0303 公共建設及設施費	年	1	1,635,000	✓ 1,635,000	中幅、崁腳、溪底、雙興道路排水改善工程(自來水水質水量回饋金)
0303 公共建設及設施費	年	1	650,000	✓ 650,000	里鄰基礎建設及設備
0306 資訊軟硬體設備費	年	1	340,000	340,000	機房系統主機、投影機及不斷電系統設備費
0306 資訊軟硬體設備費	年	1	200,000	200,000	業務單位系統使用維護、套裝及授權軟體採購計畫
0319 雜項設備費	年	1	500,000	✓ 500,000	活動中心設備購置及汰舊換新
0319 雜項設備費	年	1	500,000	✓ 500,000	全區辦公設備費(核能後端基金)

新北市萬里區公所

歲出計畫說明提要與各項費用明細表

經常門 中華民國100年度 單位：新臺幣元

業務計畫及工作計畫名稱與編號	0103029280902 區政業務-第一預備金	承辦單位	新北市萬里區公所	預算金額	400千元
歲出計畫說明	一、計畫內容：為準備年度中需要估列。				
	二、預期成果：如期完成				
用途別科目	單位	數量	單價	預算數	說明
0900 預備金				400,000	市庫負擔400,000元。
0901 第一預備金	年	1	400,000	400,000	第一預備金

新北市萬里區公所

歲出用途別科目分析表

中華民國100年度 單位：新臺幣千元

計畫名稱	合計	經常支出						資本支出					
		人事費	業務費	獎補助費	債務費	預備金	小計	人事費	業務費	設備及投資	獎補助費	預備金	小計
總計	193,052	34,142	37,404	111,981		400	183,927			9,125			9,125
區政業務	193,052	34,142	37,404	111,981		400	183,927			9,125			9,125
區政業務	192,652	34,142	37,404	111,981			183,527			9,125			9,125
第一預備金	400					400	400						

新北市萬里區公所
資本支出分析表

中華民國100年度

單位：新臺幣千元

計畫名稱	合計	設備及投資								其他資本支出
		土地	房屋建築及設備	公共建設及設施	機械設備	運輸設備	資訊軟硬體設備	雜項設備	權利	
總計	9,125		500	7,085			540	1,000		
區政業務	9,125		500	7,085			540	1,000		
區政業務	9,125		500	7,085			540	1,000		

新北市萬里區公所
人事費分析表

中華民國100年度

單位：新臺幣元

類別	預算員額	全年度人事費												合計	備註		
		民意代表待遇	政務人員待遇	法定編制人員待遇	約聘僱人員待遇	技工及工友待遇	獎金	其他給與	加班值班費	退休退職給付	退休退職儲金	保險	調待準備				
正式員額	32			19,246,422			3,027,000	512,000					330,480	3,500,000		26,615,902	
職員	32			19,246,422			3,027,000	512,000					330,480	3,500,000		26,615,902	
約聘僱人員	3				1,062,000		132,750	48,000					64,368	124,296		1,431,414	
技工	2						792,000	231,000					100,000	200,000		1,355,000	
工友	4						1,488,000	434,000					100,000	400,000		2,486,000	
其他人事費								951,828	1,856	1,300,400						2,253,884	
全年總計	41			19,246,422	1,062,000		2,280,000	4,778,378	657,856	1,300,400			594,848	4,224,296		34,142,000	

新北市萬里區公所
約聘僱人員費用分析表

中華民國100年度

單位：新臺幣元

款	項	目	節	名稱及編號	約聘人員 (人*月)	約僱人員 (人*月)	全年度預算數	說明 (詳列奉准文號及人數)
02				新北市政府主管			1,431,414	包括約聘僱人員待遇1,062,000元,年終工作獎金132,750元,保險費124,296元,離職儲金64,368元及休假補助48,000元。
	928			0029280000 新北市萬里區公所			1,431,414	
		09		003029280900 區政業務			1,431,414	
			01	0103029280901 區政業務			1,431,414	
					1*12		270,000	約聘僱人員待遇
					1*12		396,000	約聘僱人員待遇
					1*12		396,000	約聘僱人員待遇
					1*1.5		33,750	年終工作獎金
					1*1.5		49,500	年終工作獎金
					1*1.5		49,500	年終工作獎金
					1		16,000	休假補助
					1		16,000	休假補助
					1		16,000	休假補助
					1*12		16,416	離職儲金
					1*12		23,976	離職儲金
					1*12		23,976	離職儲金
					1*12		46,296	保險費
					1*12		31,704	保險費
					1*12		46,296	保險費

新北市萬里區公所
公務車輛明細表

中華民國100年度

單位：新臺幣元

業務計畫及 工作計畫名稱	車輛 數	車輛 種類	乘 客 人 數 (不 含 司 機)	購 置 年 月	汽 缸 總 排 氣 量 (立 方 公 分)	牌 照 稅 (全 年)	燃 料 使 用 費 (全 年)	油料費(全年)			養 護 費	車 輛 保 險 費	車 輛 檢 驗 費	備 註	
								數 量 (公 升)	單 價 (元)	金 額					
		現有車輛													
區政業務 區政業務 一般行政	1	小客車	4	95.04	1998	11,230	6,210	1,716	30.0	51,480	34,000	2,591		1368-EW	
區政業務 區政業務 一般行政	1	小客貨車	7	96.05	2350	11,230	6,210	1,716	30.0	51,480	25,500	2,591		4605-RK	
區政業務 區政業務 一般行政	1	吉普車	4	90.02	1998	11,230	6,210	1,716	30.0	51,480	51,000	2,591	900	7K-1405	
區政業務 區政業務 一般行政	2	機車	1	91.09	124		900	648	30.0	18,440	3,400	1,332		LP8-721、LP8-722	
區政業務 區政業務 一般行政	1	機車	1	92.05	124		450	324	30.0	9,720	1,700	666		NW6-162	
區政業務 區政業務 一般行政	2	機車	1	94.10	124		900	648	30.0	18,440	3,400	1,332		K7D-600、K7D-595	
區政業務 區政業務 民政業務	1	機車	1	90.04	124		450	324	30.0	9,720	1,700	666		JG7-051	
區政業務 區政業務 民政業務	3	機車	1	94.10	124		1,350	972	30.0	29,160	5,100	1,998		K7D-601、K7D-602、K7D-596	
區政業務 區政業務 民政業務	2	機車	1	94.10	124		900	648	30.0	18,440	3,400	1,332		K7D-597、K7D-599	
區政業務 區政業務 宗教禮俗	1	機車	1	99.03	124		450	324	30.0	9,720	1,700	666		970-GAR	
區政業務 區政業務 農漁業務	1	機車	1	92.11	124		450	324	30.0	9,720	1,700	666		N65-470	
區政業務 區政業務 農漁業務	1	機車	1	99.03	124		450	324	30.0	9,720	1,700	666		893-GAV	
區政業務 區政業務 農漁業務	1	機車	1	99.03	124		450	324	30.0	9,720	1,700	666		968-GAR	
區政業務 區政業務 交通業務	2	大客車	21	93.01	3900	12,600	13,752	13,200	27.0	356,400	281,176	79,440	2,400	WD-287、WD-288 (社區巴士)	
區政業務 區政業務 交通業務	1	大客車	21	93.12	3900	6,300	6,876	6,600	27.0	178,200	140,590	39,720	1,200	WD-293(社區巴士)	
區政業務 區政業務 交通業務	1	小客車	2	98.06	2999	15,210	7,200	1,716	27.0	46,332	8,500	2,591		4881-VN	
區政業務 區政業務 交通業務	1	小客車	4	99.02	2359	11,230	6,210	1,716	30.0	51,480	8,500	2,591		7493-YP	

新北市萬里區公所
公務車輛明細表

中華民國100年度

單位：新臺幣元

業務計畫及 工作計畫名稱	車輛 數	車輛 種類	乘 客 人 數 (不 含 司 機)	購 置 年 月	汽 缸 總 排 氣 量 (立 方 公 分)	牌 照 稅 (全 年)	燃 料 使 用 費 (全 年)	油料費(全年)			養 護 費	車 輛 保 險 費	車 輛 檢 驗 費	備 註
								數 量 (公 升)	單 價 (元)	金 額				
區政業務 區政業務 交通業務	1	機車	1	90.04	124		450	324	30.0	9,720	1,700	666		JG8-500
區政業務 區政業務 交通業務	1	機車	1	94.10	124		450	324	30.0	9,720	1,700	666		K7D-593
區政業務 區政業務 交通業務	1	機車	1	98.03	124		450	324	30.0	9,720	1,700	666		967-GAR
區政業務 區政業務 社區發展	1	機車	1	94.10	124		450	324	30.0	9,720	1,700	666		K7D-598
		新增車輛												
區政業務 區政業務 役政及防災業 務	1	機車	1	99.03	124		450	324	30.0	9,720	1,700	666		969-GAR
		合計				79,030	61,668			981,252	583,266	145,435	4,500	

本頁空白

新北市萬里區公所

歲出按職能及經濟性綜合分類表

中華民國100年度

單位：新臺幣千元

職能別分類	經濟性分類	經常支出							資本支出				
		受雇人員報酬	購買支出及勞務	債務利息	土地租金支出	經常移轉			投資及增資				
						對企業	對非營利機構及民間	對政府	對國外	經常支出合計	對營業特種基金	對非營業特種基金	對民間企業
總計		42,028	29,918				111,981			183,927			
01 一般公共事務		42,028	29,918				111,825			183,771			
02 防衛													
03 公共秩序與安全													
04 教育													
05 保健													
06 社會安全與福利							156			156			
07 住宅及社區服務													
08 娛樂、文化與宗教													
09 燃料與能源													
10 農、林、漁、牧業													
11 礦業、製造業及營造業													
12 運輸及通信													
13 其他經濟服務													
14 環境保護													
15 其他支出													

新北市萬里區公所

歲出按職能及經濟性綜合分類表

中華民國100年度

單位：新臺幣千元

資本支出													資本支出合計	總計	
資本移轉				土地購入	無形資產購入	固定資本形成									
對企業	對非營利機構及民間	對政府	對國外			住宅	非住宅房屋	營建工程	運輸工具	資訊軟體	其他設備	土地改良			
								7,435					1,690	9,125	193,052
								7,435					1,690	9,125	192,896
															156